

PLANTA LEVANTAMENTO ATUAL (EXISTENTE)  
ESC.: 1:100

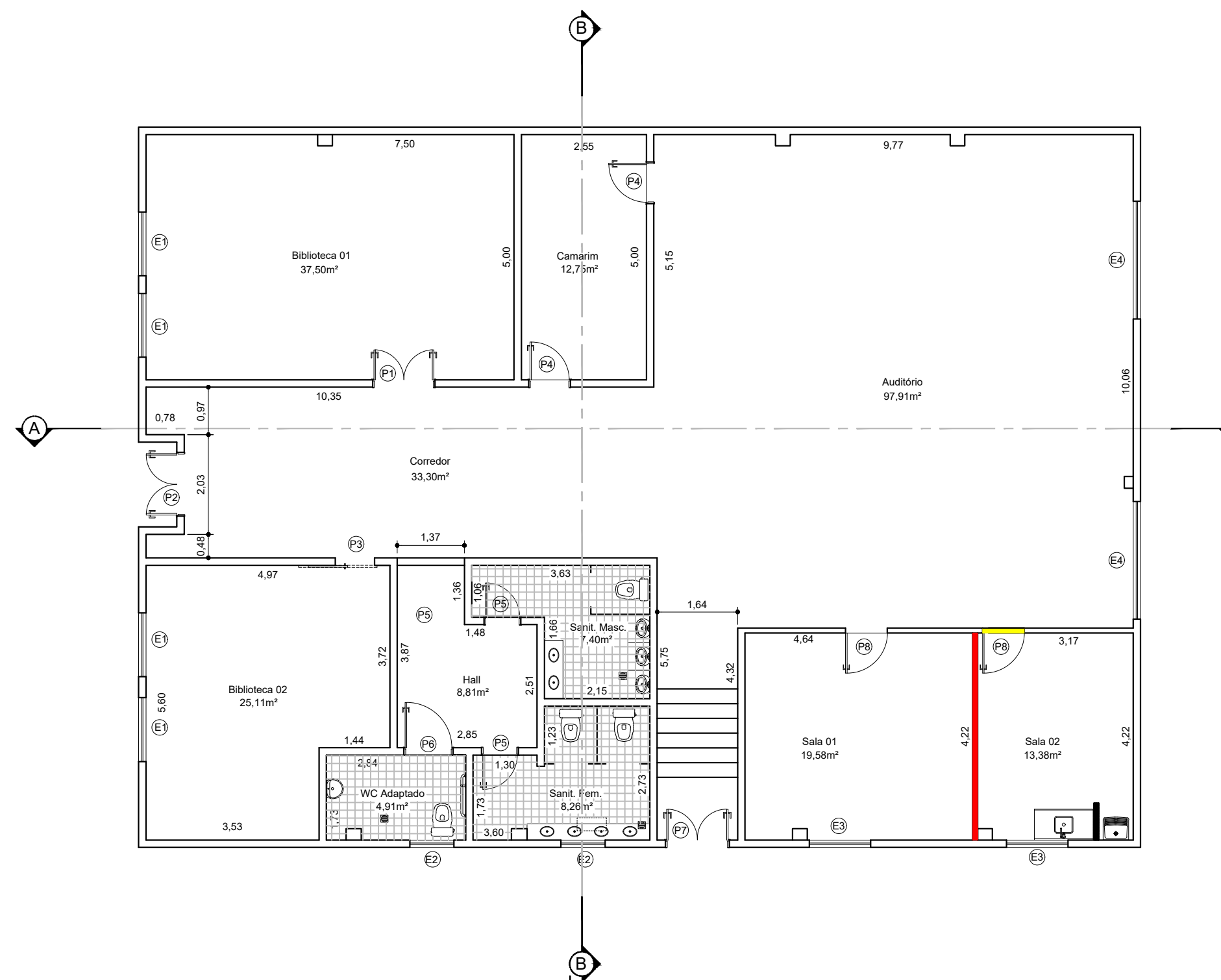

PLANTA DE EXECUÇÃO - CONSTRUIR/ DEMOLIR  
ESC.: 1:100

QUADRO DE ESQUADRIAS				
TIPO	LARGURA	ALTURA	PEITORIL	QUANTIDADE
E1 - JANELA	1,30	1,60	1,05	4
E2 - JANELA	0,90	1,00	1,68	2
E3 - JANELA	1,25	1,60	1,05	2
E4 - JANELA	2,40	1,60	1,05	1
P1 - PORTA DUAS FOLHAS	1,27	2,15	-	1
P2 - PORTA DUAS FOLHAS	1,30	2,82	-	1
P3 - PORTA DE CORRER	0,80	2,27	-	1
P4 - PORTA LISA - MADEIRA	0,85	2,15	-	2
P5 - PORTA LISA - MADEIRA	0,75	2,10	-	1
P6 - PORTA LISA - MADEIRA	1,00	2,10	-	1
P7 - PORTA DUAS FOLHAS	1,30	2,70	-	1
P8 - PORTA DE DIVISÓRIA*	0,80	2,10	-	2

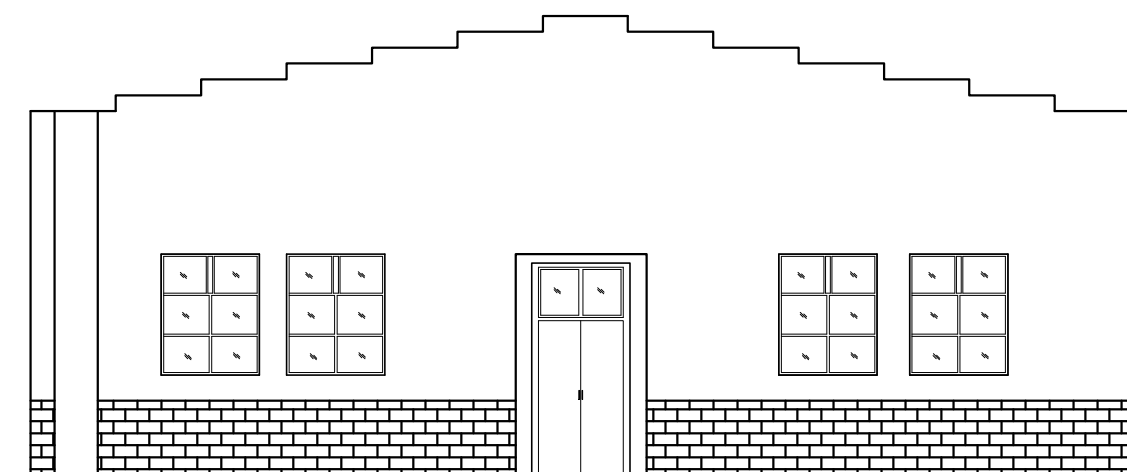

FACHADA FRONTAL  
ESC.: 1:100

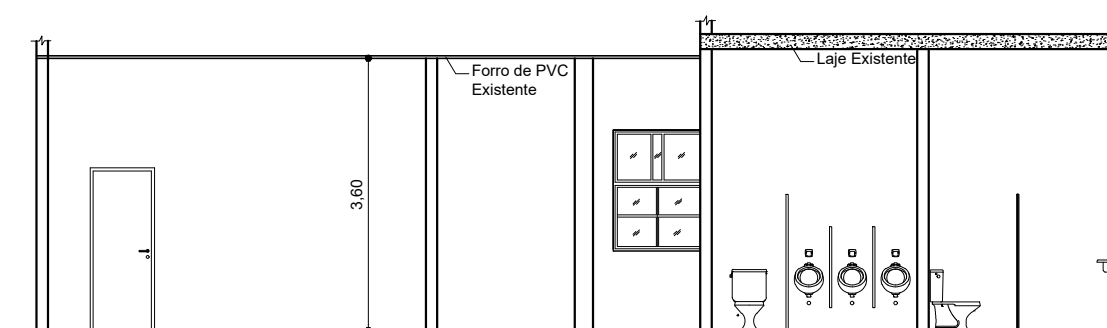

CORTE BB - TRANSVERSAL  
ESC.: 1:100

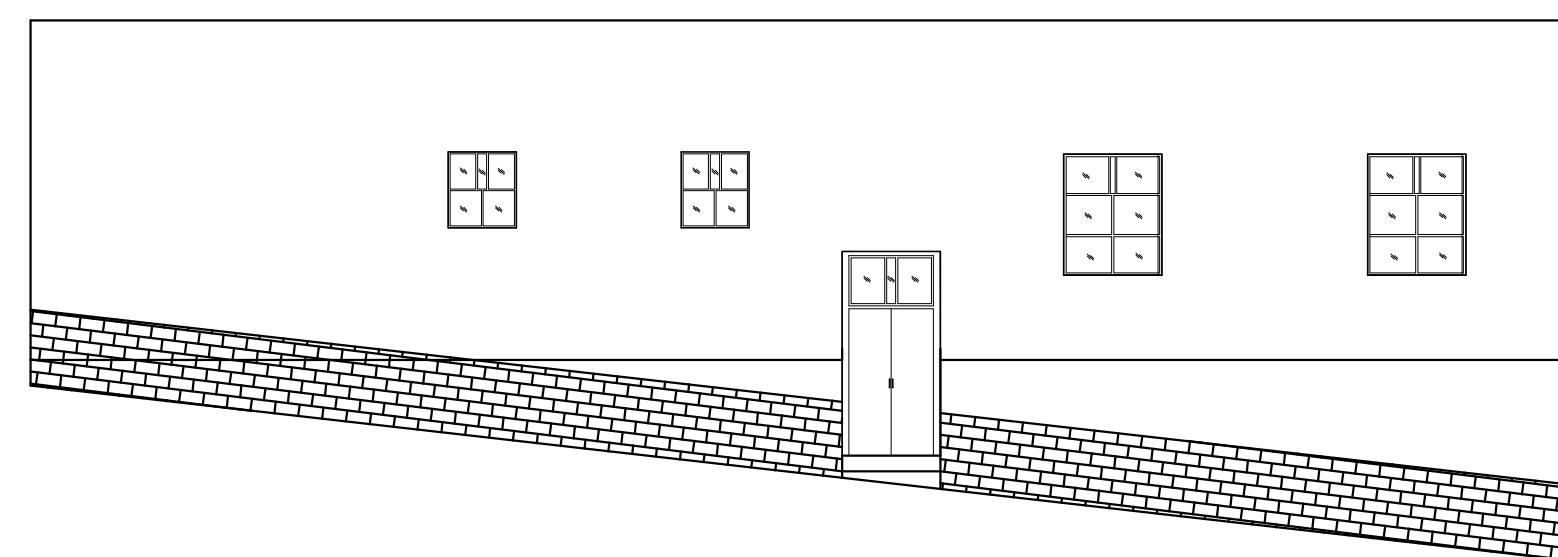

FACHADA LATERAL DIREITA  
ESC.: 1:100

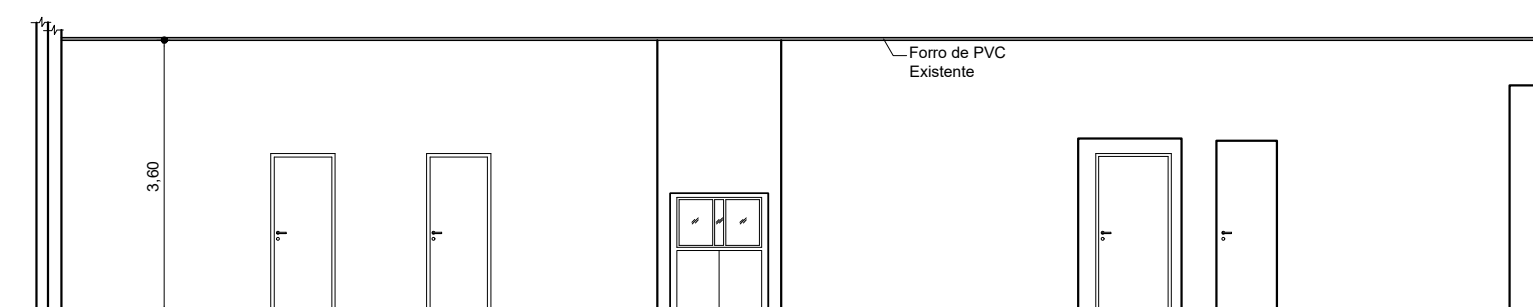

CORTE AA - LONGITUDINAL  
ESC.: 1:100



FACHADA POSTERIOR A MODIFICAR  
ESC.: 1:100

Nº	DISCRIMINAÇÃO	DATA	EMITENTE	VERIFICAÇÃO	APROVAÇÃO	CÓDIGO	OBJETO
REVISÕES							
DOCUMENTOS DE REFERÊNCIA							

**ABS**  
ENGENHARIA

ELAB.	ARO <sup>a</sup> RAISSA JULIANE	OUTUBRO/2023
DES.	ARO <sup>a</sup> RAISSA JULIANE	
VERIF.	ENG ANTONIO SIMÕES	
RESP. TEC.	ENG ANTONIO SIMÕES	CREA-SP: 506099990

ASSINATURA DIGITAL	APROVAÇÃO
	EMP <sup>o</sup> LUIZ RODOLFO MEIRELLES GOMES

**PREFEITURA DE MONTEIRO LOBATO**  
SECRETARIA DE OBRAS

EMPREENHIMENTO: REFORMA DO CENTRO DE INFORMAÇÕES TURÍSTICAS

OBJETO: PROJETO EXECUTIVO  
PROJETO DE ARQUITETURA

LOCAL: PRAÇA DEPUTADO A. S. CUNHA BUENO S/Nº	CÓDIGO: DE-ML0012250-000-001.001-K02/001	REVISÃO: A1
ESC: 1:1000		
PREFEITO: EDMAR JOSÉ DE ARAÚJO	SECRETÁRIO DE OBRAS: LUIZ RODOLFO MEIRELLES GOMES	