

RUA HUMBERTO CAPELLI

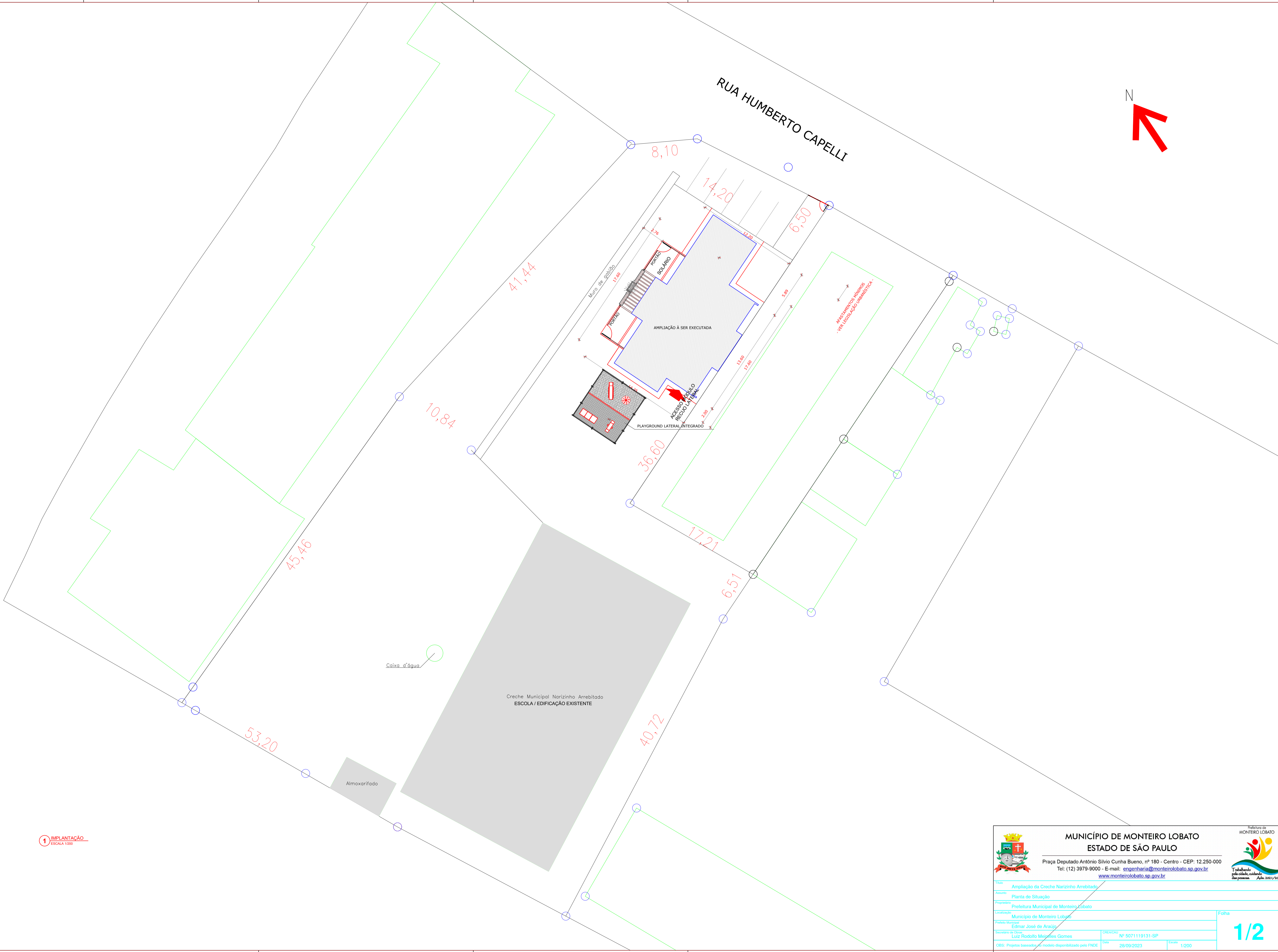

1 IMPLANTAÇÃO
ESCALA 1:200

MUNICÍPIO DE MONTEIRO LOBATO
ESTADO DE SÃO PAULO

Praça Deputado Antônio Sílvio Cunha Bueno, nº 180 - Centro - CEP: 12.250-000
Tel: (12) 3979-9000 - E-mail: engenharia@monteirolobato.sp.gov.br
www.monteirolobato.sp.gov.br

Título: Ampliação da Creche Narizinho Arrebitado
Assunto: Planta de Situação
Proponente: Prefeitura Municipal de Monteiro Lobato
Localização: Município de Monteiro Lobato

Fórmula Municipal: Edimar José de Araújo
Secretário de Obras: Luiz Rodolfo Marques Gomes

CRELACAU: Nº 507119131-SP
DATA: 28/09/2023
ESCALA: 1/200

OBS: Projeto baseado no modelo disponibilizado pelo FINEC

1/2

SECRETARIA DE OBRAS

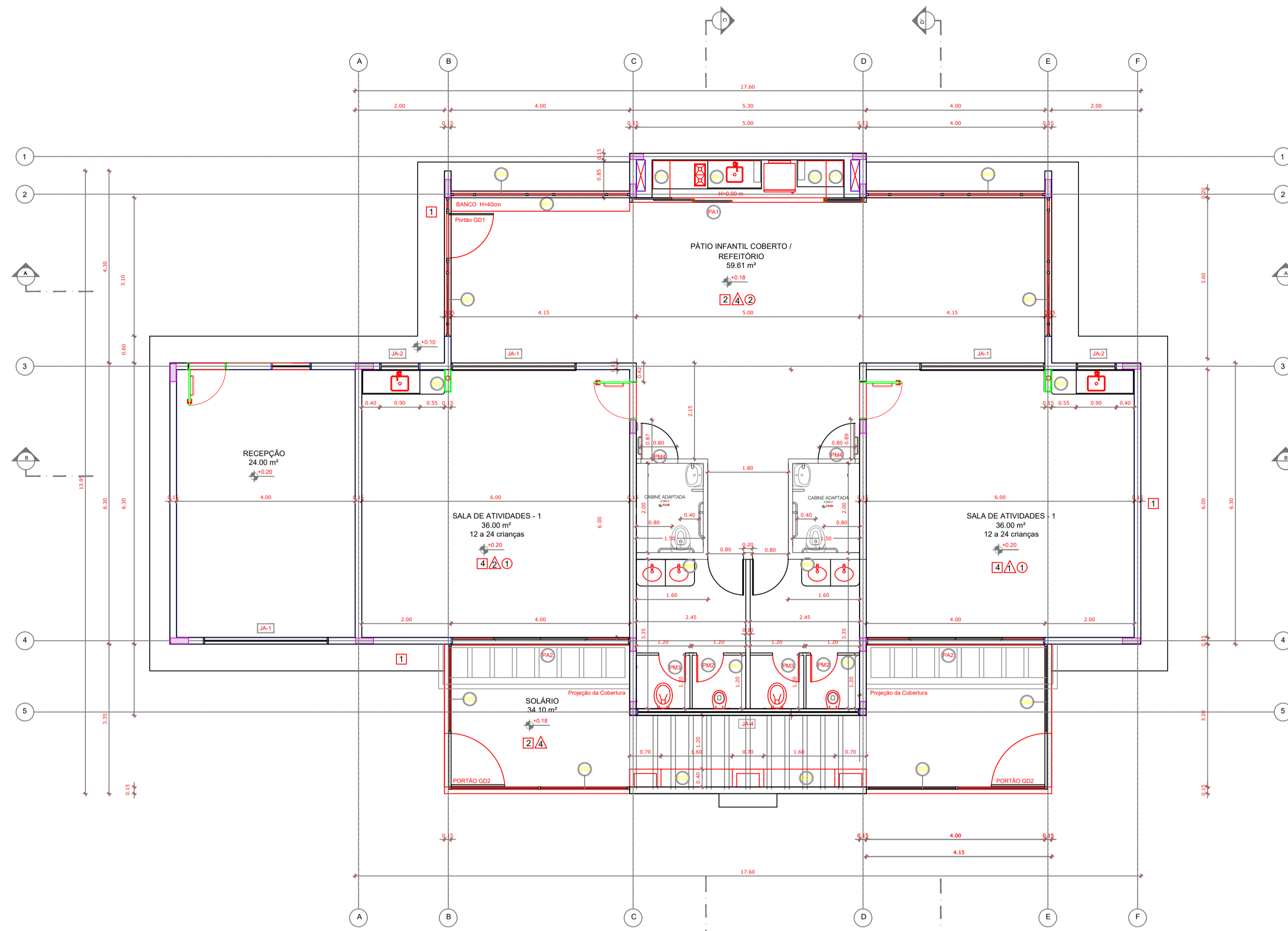

2 PLANTA BAIXA
ESCALA 1/75

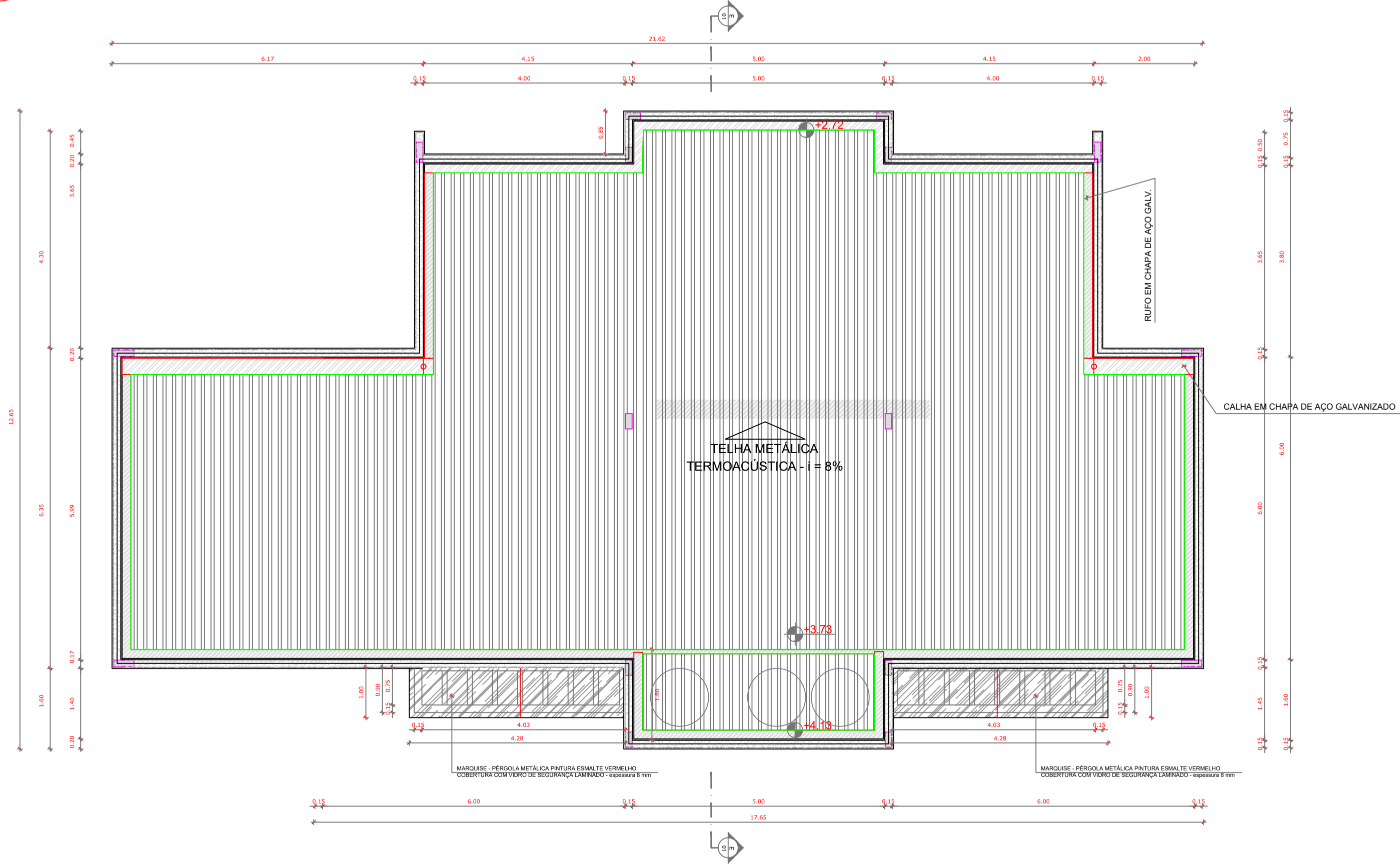

3 PLANTA DE COBERTURA
ESCALA 1/75

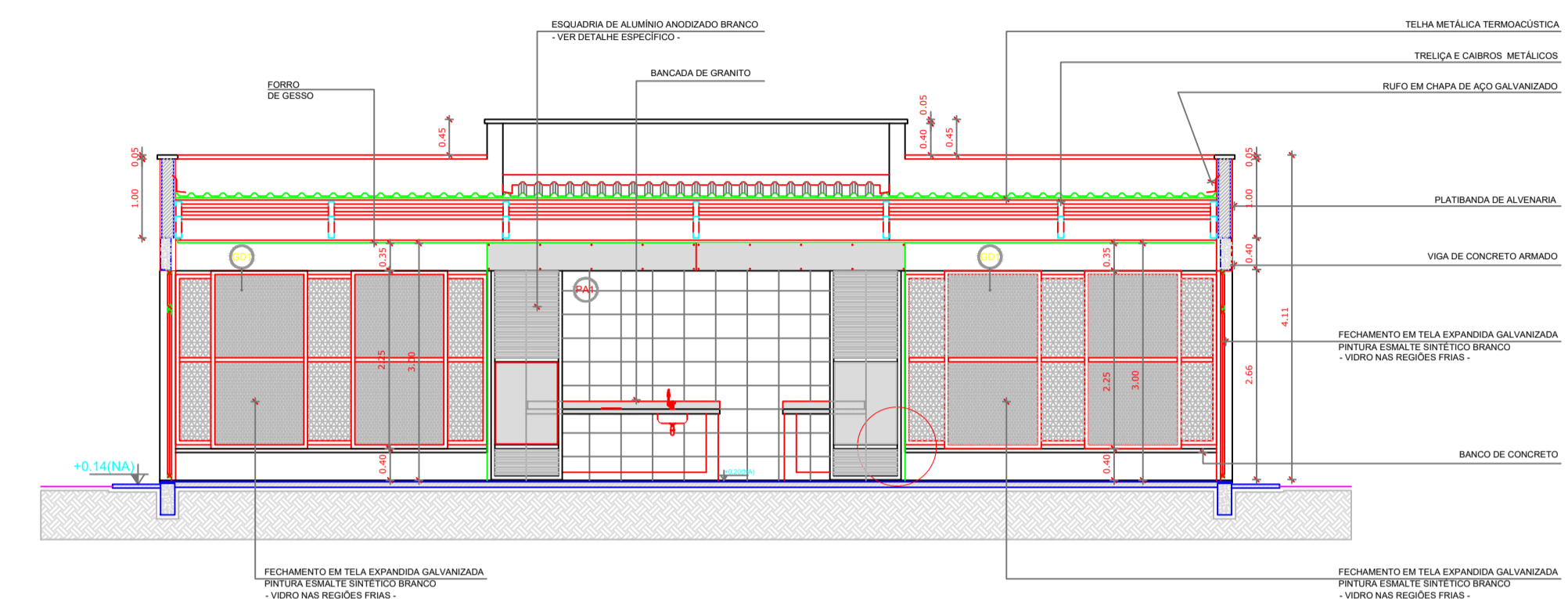
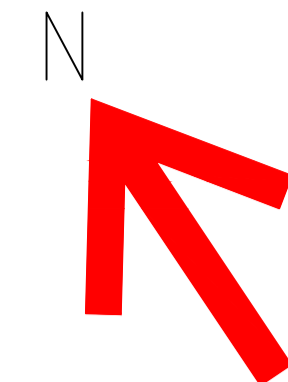

4 CORTE AA
ESCALA 1/75

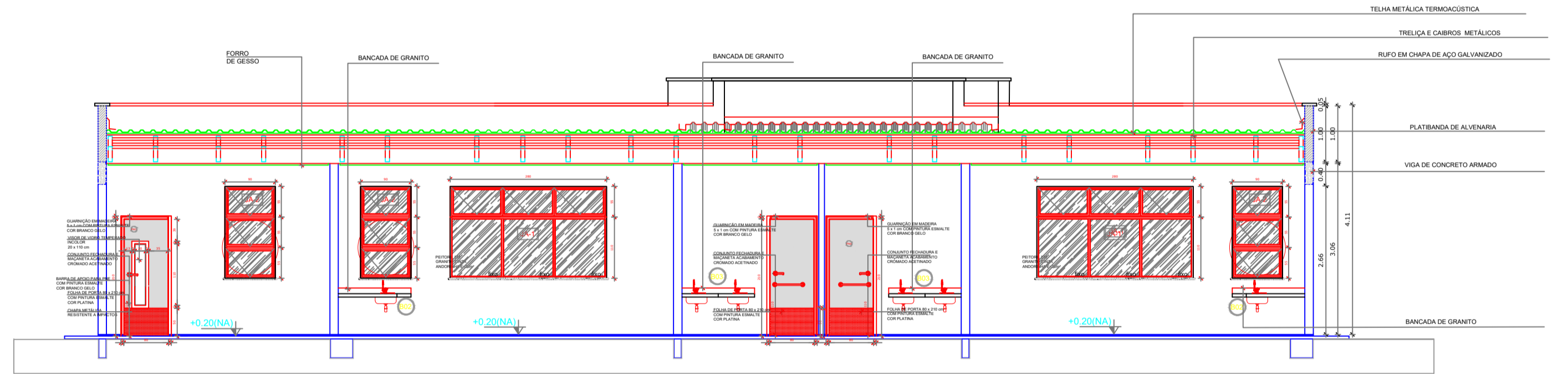

5 CORTE BB
ESCALA 1/75

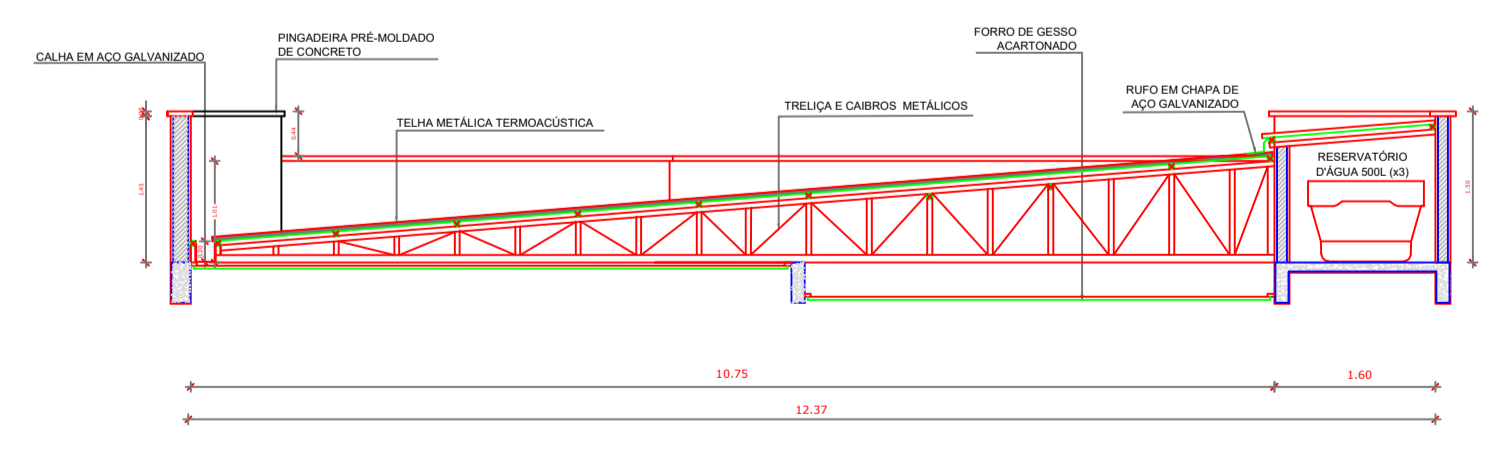

6 DETALHAMENTO DA COBERTURA
ESCALA 1/75

		MUNICÍPIO DE MONTEIRO LOBATO ESTADO DE SÃO PAULO		
Praça Deputado Antônio Silvio Cunha Bueno, nº 180 - Centro - CEP: 12.250-000 Tel: (12) 3979-9000 - E-mail: engenharia@monteiorobato.sp.gov.br www.monteiorobato.sp.gov.br				
Título: Ampliação da Creche Narizinho Arrebitado				
Assunto: Ampliação da Creche Narizinho Arrebitado - Arquitetônico				
Proprietário: Prefeitura Municipal de Monteiro Lobato				
Localização: Município de Monteiro Lobato				
Projeto: Edmar José de Araújo		Folha: 2/2		
Supervisor de Obras: Luiz Rodolfo Meirelles Gomes		CREA/CAU: Nº 507119131-SP		
OBS: Projeto baseado no modelo disponibilizado pelo FNDCE		Data: 28/09/2023		