

Localização e dimensionamento das intervenções ao longo da pista
Esc.: 1:1.000

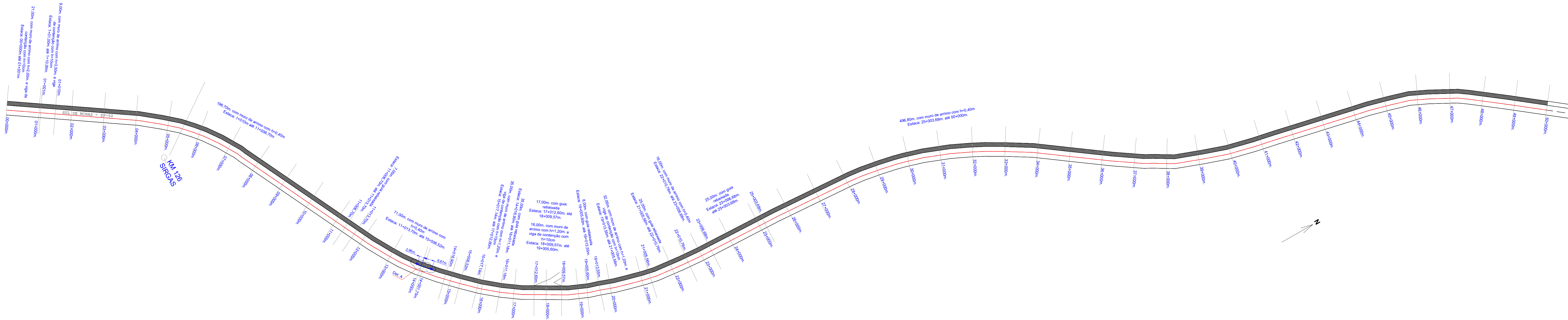

Detalhamento estrutural dos muros de arrimo, contenções e vergalhão
Esc.: 1:50

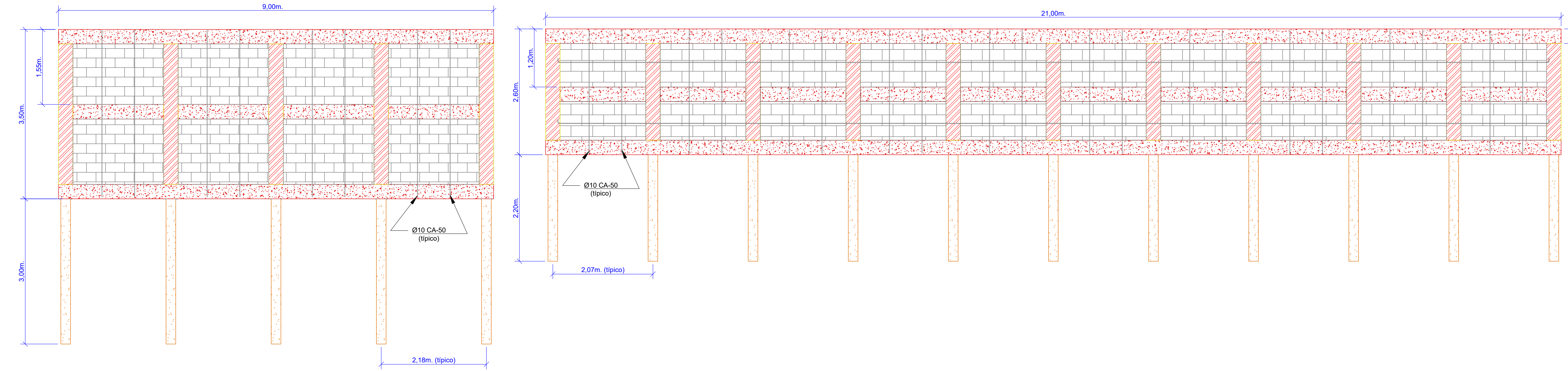

Detalhamento do muro de contenção com h=40cm
Esc.: 1:50

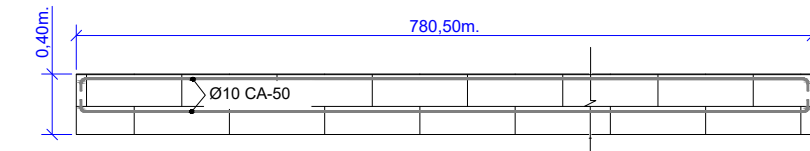

Detalhamento da ferragem (para vigas e pilares)
Esc.: 1:10

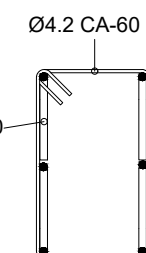

Perfil transversal
Esc.: 1:25

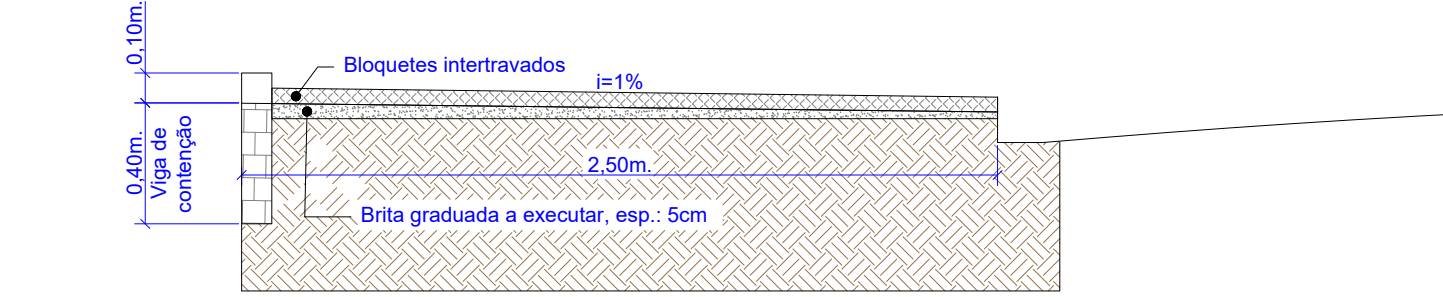

DET. A
Localização e detalhamento das bocas de lobo e sistema de drenagem
Esc.: 1:100

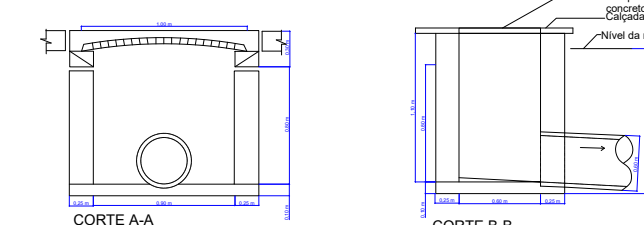
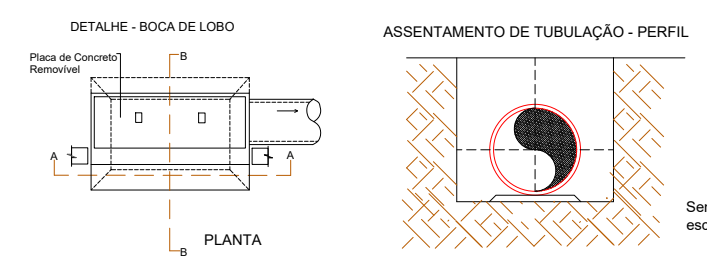
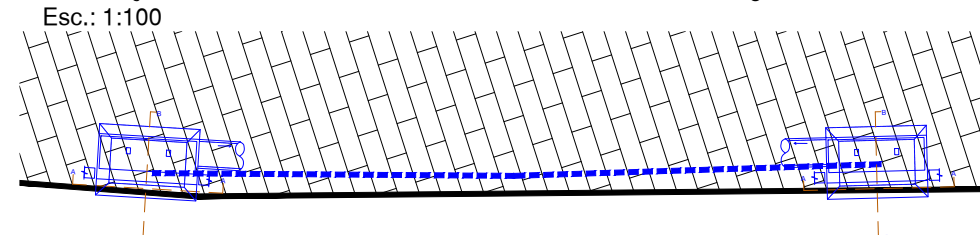

Localização e implantação

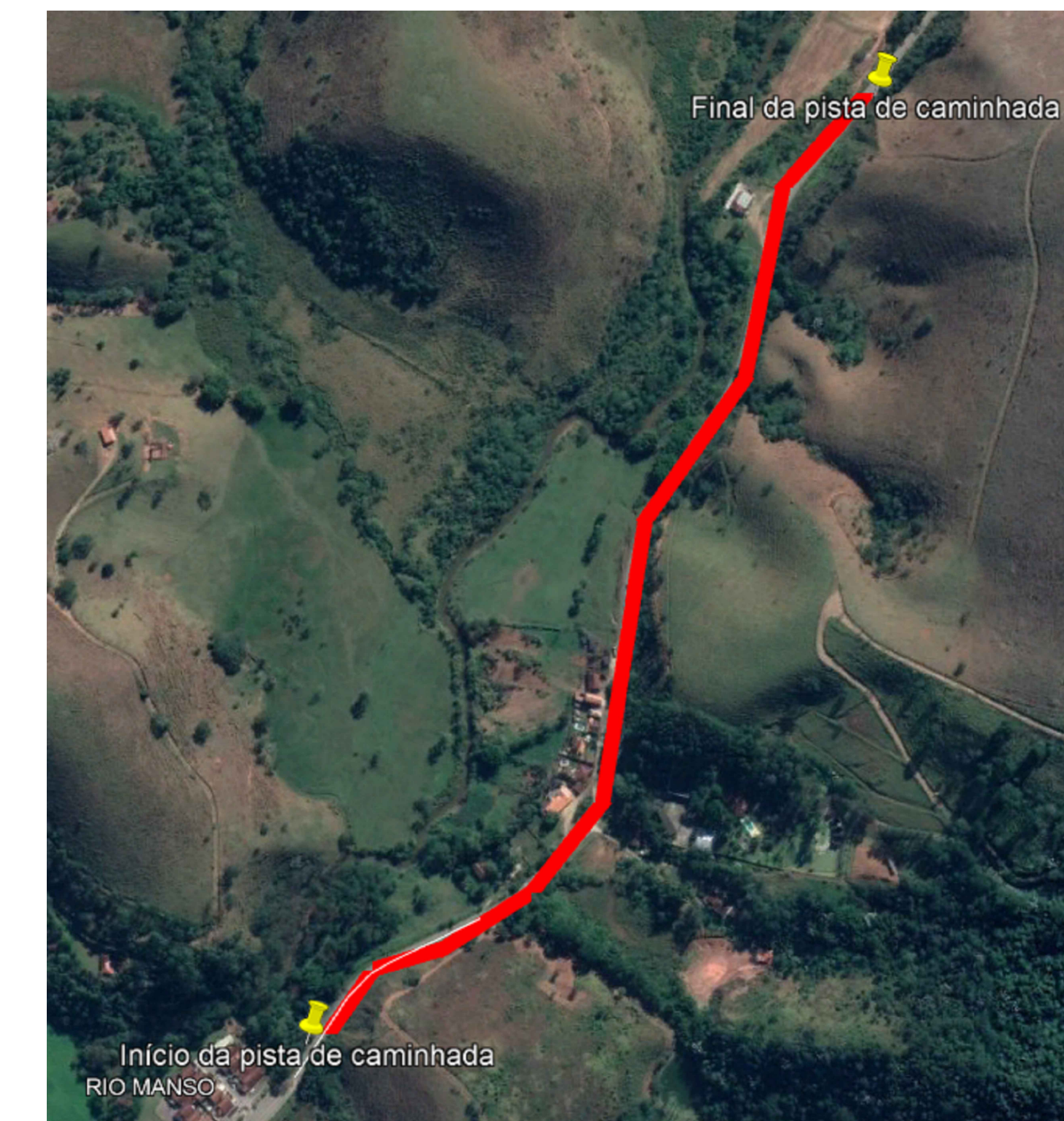

EDMAR JOSÉ DE ARAÚJO
Prefeito Municipal

Responsible Técnico
LUIS RODOLFO MEIRELLES GOMES
Eng.º Civil

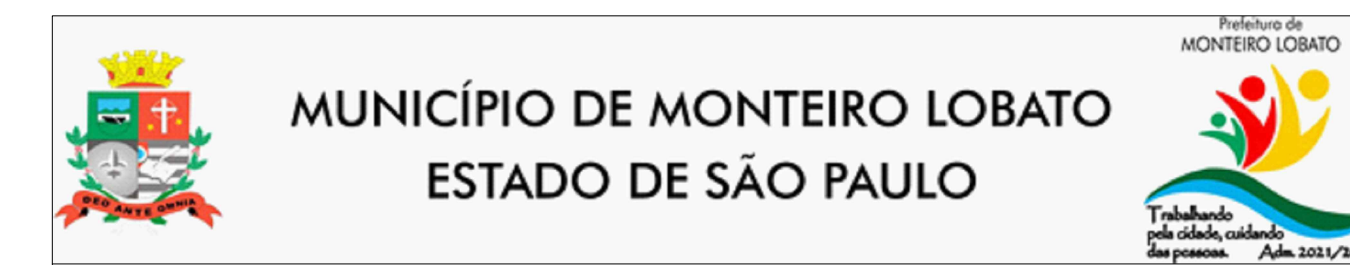

Título	Pista de Caminhada - Fase 01		
Assunto	Construção da pista de caminhada - Implantação		
Proprietário	Prefeitura Municipal de Monteiro Lobato		
Localização	Rodovia SP-50 - Monteiro Lobato/SP		
Projetado por	Edmar José de Araújo		
Secretaria de Obras	CRECAU/ 507119131	ART/ 2802723021718261	Folha
Desenhado por	Luís Rodolfo Meirelles Gomes	Escal/ 1:1000	1/1
Desenho	Fernanda	Data/ 22/11/2022	Estado/ Indicação

SECRETARIA DE OBRAS