

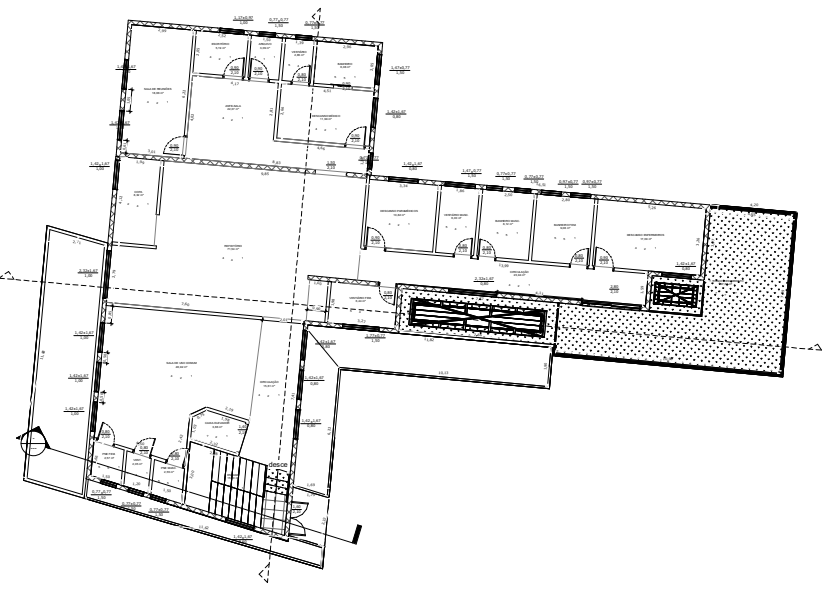

① PAV. TÉRREO  
1: 100



② PAV. SUPERIOR  
1: 100

Nº	DISCRIMINAÇÃO	DATA	EMITENTE	VERIFICAÇÃO	APROVAÇÃO	CÓDIGO	OBJETO
	REVISÕES						

**ABS**  
ENGENHARIA

ELAB: **RODOLFO GOMES**  
DES: **RODOLFO GOMES**  
VERIF: **EDM. JOSÉ DE ARAÚJO**  
PROJ. TÍT: **EDM. JOSÉ DE ARAÚJO**

ASSINATURA DIGITAL

APROVAÇÃO

EDM JOSÉ DE ARAÚJO

**MONTEIRO LOBATO** PREFEITURA MUNICIPAL DE MONTEIRO LOBATO  
SECRETARIA DE OBRAS

EMPRESAMENTO: CONTRUÇÃO DA UNIDADE DE PRONTO ATENDIMENTO DE MONTEIRO LOBATO  
OBJETO: PROPOSTA ARQUITETÓNICAS

PLANO DE PAVIMENTO: CARGAS DE FUNDAÇÃO DE PISO, PAREDE E TETO

LOCAL: BA. RODOVIA MONTEIRO LOBATO - KM 4,05 - JARDIM

PROJETO

SECRETÁRIO DE OBRAS

EDM JOSÉ DE ARAÚJO

LUIZ RODOLFO MEIRELLES GOMES